LIV TROFEO “JOAQUÍN ROMERO”. IV MEMORIAL

REGULAMENTO

O vindeiro domingo, día **26 de marzo de 2016,** a partires das 11:00 horas no merendero das Cabazas, celebrarase o LIV TROFEO “JOAQUÍN ROMERO”. IV MEMORIAL, co patrocinio do *Concello de Ferrol* e o control do *Comité Territorial de Xuíces da Federación Galega de Atletismo* e rexerase polas normativas da F.G.A. e R.F.E.A.

1.- Establécense as seguintes **categorías:**

CATEGORÍA ABSOLUTA

- Xuvenil mulleres e homes Nados nos anos 1999 e 2000
- Júnior mulleres e homes Nados nos anos 1997 e 1998
- Promesa mulleres e homes Nados nos anos 1994, 1995 e 1996
- Sénior nados en 1993 até aqueles con 34 anos feitos o día da proba
- Veterano 1 mulleres e homes de 35 a 44 anos
- Veterano 2 mulleres e homes de 45 a 54 anos
- Veterano 3 mulleres e homes de 55 a 64 anos
- Veterano 4 mulleres e homes a partir de 65 anos

CATEGORÍA ESCOLAR

- Benxamín Nados/as nos anos 2007 e 2008
- Alevín Nados/as nos anos 2005 e 2006
- Infantil Nados/as nos anos 2003 e 2004
- Cadete Nados/as nos anos 2001 e 2002

Para ambas categorías (absoluta e escolar), a organización premiará os tres primeiros clasificados de cada categoría. A entrega de premios terá lugar ao longo da competición segundo a organización vaia dispoñendo dos resultados

Concello de Ferrol. Deportes
Praza de armas s/n
981. 944. 200 fax: 981. 944. 208
deportes@ferrol.es

2.- Inscripcións

Categorías absolutas:

Para participar, deberase inscribir os participantes a través da seguinte direccion no formulario da páxina Web **CARREIRAS GALEGAS** o máis tarde, o **mércores anterior á carreira.**

Categorías de menores:

A presente edición da proba formará, excepcionalmente este ano, parte do XVI Circuito Ferrolán de campo a Través en sustitución da 3º xornada suspendida por mor da alerta amarela. O sistema de inscripción para os menores e as puntuación dos mesmos rexirase polo reglamento do citado circuito.

3.- Os dorsais retiraranse ata 30 minutos antes de cada proba, recordando que a organización non proporcionará os imperdibles.

4.- Os atletas deberán presentarse na liña de saída 5 minutos antes do inicio da súa proba.

6.- O Concello de Ferrol e a Federación Galega de Atletismo non se fan responsables dos danos morais que a sí mesmo ou a outras persoas ocasionen os participantes nesta proba.

7.- A organización poderá modificar o presente regulamento sen previo aviso. Así mesmo resérvase a facultade de decidir sobre calquera circunstancia ou aspecto non contemplado neste regulamento.

8.- Todos os corredores/as o realizar a inscrición aceptan a publicación do seu nome e imaxe nas clasificacións, medios de comunicación e/ou internet. Mediante a inscripción o corredor consinte expresamente que os seus datos sexan empregados pola organización para comunicacions acerca da súa actividade. En todo caso e tal e como establece a Ley de Protección da datos, o interesado pode exercer os seus dereitos de acceso, rectificación, cancelación e oposición mediante un escrito ou correo electrónico nas oficinas de Deportes do Concello de Ferrol, Praza de Armas s/n, 15402 Ferrol.

9.- Mediante a inscripción na proba considerarase aceptadas as normas e os aspectos reflexados neste regramento.

10- Horario y Circuito

Hora	Categoría	Distancia
10:30	Jv/Ju/Pr/Sr/Vt. Homes	8000 m.apr. 5G
11:10	Jv/Ju/Pr/Sr/Vt. Mulleres	4000 m. apr. 1P+2G
11:30	Cadete Homes	4000 m. apr. 1P+2G
11:55	Cadete Mulleres	3200m. apr. 2G
12:15	Infantil Homes	3200 m. apr. 2G
12:30	Infantil Mulleres	1600 m. apr. 1G
12:45	Alevín Homes	1600 m. apr. 1G
12:55	Alevín Mulleres	1000 m. apr. 1M
13:00	Benxamín Homes	800 m. apr. 1P
13:05	Benxamín Mulleres	800 m. apr. 1P

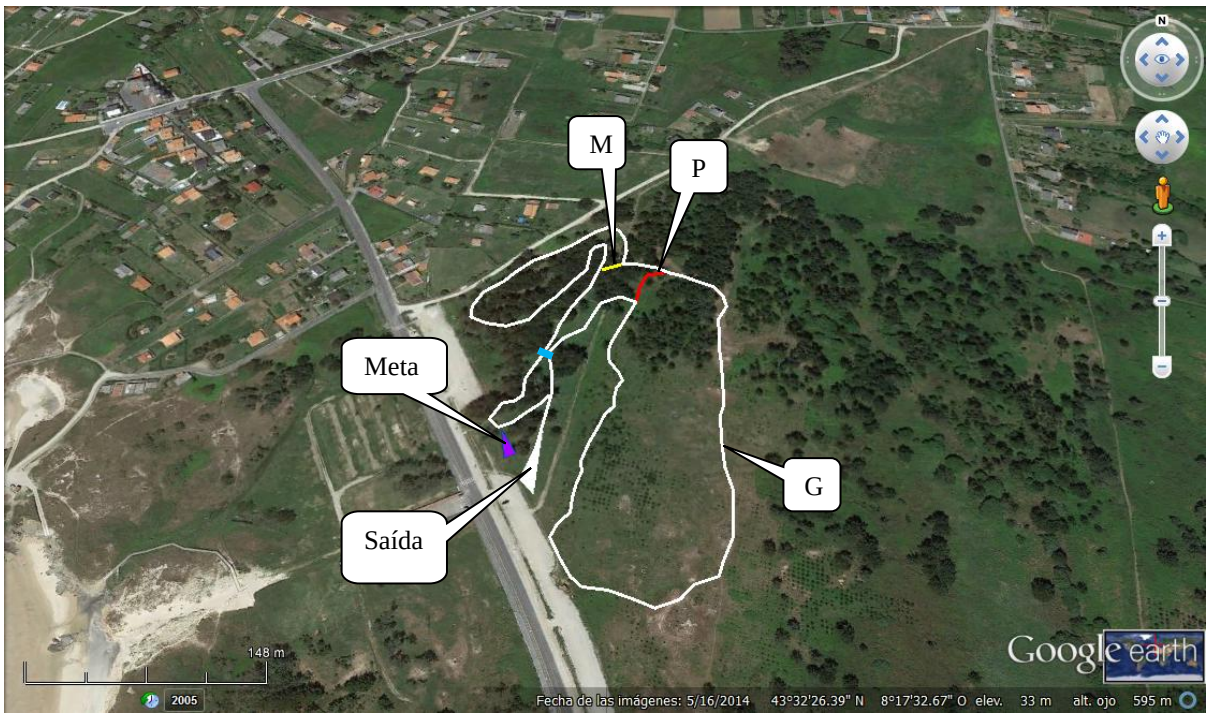

NOTA: Esta proba pertenceao Calendario Oficial da Federación Galega de Atletismo e mediante a súainscrición o corredor consente expresamente que os seus datos básicos sexan cedidos a esta entidade para a tramitación, ante a compañía de seguros, dos seguros obrigatorios de accidentes e Responsabilidad Civil así como a xestión da licencia de día de ranking popular e probas de ruta. En todo caso e tal como establece a lei de Protección de Datos, o interesado pode exercer no futuro os seusdereitos de acceso, rectificación, cancelación e oposición mediante escrito ou correo electrónico á Federación Galega de Atletismo. Avda de Gasgow 13 15008 A Coruña.

Concello de Ferrol. Deportes
Praza de armas s/n
981. 944. 200 fax: 981. 944. 208
deportes@ferrol.es